

ภาคผนวก ณ

เอกสารเปลี่ยนชื่อบริษัท

ที่ รย. 016810



สำนักงานทะเบียนหุ้นส่วนบริษัทจังหวัดระยอง
กรมพัฒนาธุรกิจการค้า กระทรวงพาณิชย์

หนังสือรับรอง

ขอรับรองว่าบริษัทนี้ ได้จดทะเบียนเป็นนิติบุคคล ตามประมวลกฎหมายแพ่งและพาณิชย์
เมื่อวันที่ 31 สิงหาคม 2560 ทะเบียนนิติบุคคลเลขที่ 0405560004282

ปรากฏข้อความในรายการตามเอกสารทะเบียนนิติบุคคล ณ วันออกหนังสือนี้ ดังนี้

1. ชื่อบริษัท บริษัท ดงลานศิลา จำกัด
 2. กรรมการของบริษัทมี 5 คน ตามรายชื่อต่อไปนี้
 1. นางคิม เจนจิรวัดนา
 2. นางศิริรัตน์ จารุสมบัติ
 3. นายสุพัฒน์ เจนจิรวัดนา
 4. นายภาณุศักดิ์ จารุสมบัติ
 5. นายณัฐวัฒน์ เจนจิรวัดนา/
 3. จำนวนหรือชื่อกรรมการซึ่งลงชื่อผูกพันบริษัทได้คือ กรรมการสองในห้าคนลงลายมือชื่อร่วมกัน
และประทับตราสำคัญของบริษัท/
 - 4.ทุนจดทะเบียน 20,000,000.00 บาท / ยี่สิบล้านบาทถ้วน/
 5. สำนักงานใหญ่ ตั้งอยู่เลขที่ 444 หมู่ที่ 7 ตำบลคลองลาน อำเภอสิชล จังหวัดขอนแก่น/
สำนักงานสาขา ตั้งอยู่ (1) เลขที่ 555 หมู่ที่ 7 ตำบลคลองลาน อำเภอสิชล จังหวัดขอนแก่น/
 6. วัตถุประสงค์ของบริษัทมี 45 ข้อ ดังปรากฏในสำเนาเอกสารแนบท้ายหนังสือรับรองนี้ จำนวน 4 แผ่น
- โดยมีลายมือชื่อนายทะเบียนซึ่งรับรองเอกสารและประทับตราสำนักงานทะเบียนหุ้นส่วนบริษัทเป็นสำคัญ

ออกให้ ณ วันที่ 12 เดือน พฤศจิกายน พ.ศ. 2561



คำเตือน : ผู้ใช้ควรตรวจสอบข้อควรทราบท้ายหนังสือรับรองฉบับนี้ทุกครั้ง



กรมพัฒนาธุรกิจการค้า กระทรวงพาณิชย์
Department of Business Development
Ministry of Commerce
โทร. 02 528 7600

"ฉันเก่ง ไม่กลัวใคร ไม่กลัวการ"
Creative Services
สายด่วน 1570 www.dbd.go.th

ที่ รย. 016810



สำนักงานทะเบียนหุ้นส่วนบริษัทจังหวัดระยอง
กรมพัฒนาธุรกิจการค้า กระทรวงพาณิชย์

หนังสือรับรอง

ข้อควรทราบ ประกอบหนังสือรับรอง ฉบับที่ รย. 016810

1. บริษัทนี้เดิมชื่อ ห้างหุ้นส่วนจำกัด ดงลานศิลา ทะเบียนเลขที่ 0333538000937

ได้จดทะเบียนแปรสภาพเป็นบริษัทจำกัด เมื่อวันที่ 31 สิงหาคม 2560

2. นิติบุคคลนี้ได้ส่งงบการเงินปี 2560

3. หนังสือรับรองเฉพาะข้อความที่ห้าง/บริษัทได้นำมาจดทะเบียนไว้เพื่อผลทางกฎหมายเท่านั้น
ข้อเท็จจริงเป็นสิ่งที่ควรหาไว้พิจารณาฐานะ

4. นายทะเบียนอาจเพิกถอนการจดทะเบียน ถ้าปรากฏว่าข้อความอันเป็นสาระสำคัญที่จดทะเบียน
ไม่ถูกต้อง หรือเป็นเท็จ



จัดพิมพ์ เมื่อเวลา 14:28 น.

กรมพัฒนาธุรกิจการค้า กระทรวงพาณิชย์
Department of Business Development
Ministry of Commerce
โทร 02 528 7600

“จัดตั้งให้ใหม่ในวิวัฒนาการ”
Creative Services
สายด่วน 1570 www.dbd.go.th

ที่ รบ. 016810

ออกให้ ณ วันที่ 12 เดือน พฤศจิกายน พ.ศ. 2561

สำเนาเอกสารนี้แนบท้ายหนังสือรับรอง

วัตถุประสงค์ของ ห้างหุ้นส่วน/บริษัท นี้ มี 45 ข้อ ดังนี้

(1) ชื่อ จัดหา รับ เช่า เช่าซื้อ ถิ่นกรรมสิทธิ์ ครอบครอง ปรับปรุง ใช้ และจัดการโดยประการอื่น

ซึ่งทรัพย์สินใดๆ ตลอดจนดอกผลของทรัพย์สินนั้น

(2) ขาย โอน จำนอง จำนำ แลกเปลี่ยน และจำหน่ายทรัพย์สินโดยประการอื่น

(3) เป็นนายหน้า ค้าแทน ค้าแทนค้าต่างในกิจการและธุรกิจทุกประเภท เว้นแต่ในกรณีข้อยกเว้น

การหาสมาชิกให้สมาคม และการค้าหลักทรัพย์

(4) กู้ยืมเงิน เบิกเงินเกินบัญชีจากธนาคาร นิติบุคคล หรือสถาบันการเงินอื่น และให้กู้ยืมเงินหรือให้
เครดิตด้วยวิธีการอื่น โดยจะมีหลักประกันหรือไม่ก็ตาม รวมทั้งการรับ ออก โอน และสละหนี้เงิน หรือตราสาร
ที่เปลี่ยนมือได้อย่างอื่น

(5) ทำการจัดตั้งสำนักงานสาขาหรือแต่งตั้งตัวแทน ทั้งภายในและภายนอกประเทศ

(6) เข้าเป็นหุ้นส่วนจำกัดความรับผิดชอบในห้างหุ้นส่วน และเป็นผู้ถือหุ้นในบริษัทจำกัดอื่น

(7) ประกอบกิจการค้า ข้าว ผลิตภัณฑ์ข้าว มันสำปะหลัง ผลิตภัณฑ์มันสำปะหลัง ข้าวโพด งา ถั่ว
พริกไทย ปอ นุ่น ฝ้าย ครั่ง ตะขู่ม ไม้ ยาง ผัก ผลไม้ ของป่า สมุนไพร หนังสือตัว เขาสัตว์ สัตว์มีชีวิต เนื้อสัตว์
ชำแหละ น้ำตาล อาหารสัตว์ และพืชผลทางการเกษตรทุกชนิด

(8) ประกอบกิจการค้า เครื่องจักร เครื่องยนต์ เครื่องมือกล เครื่องทุ่นแรง ยานพาหนะ เครื่องกำเนิดและ
เครื่องใช้ไฟฟ้า ตู้เย็น เครื่องปรับอากาศ พัดลม หม้อหุงข้าวไฟฟ้า เตาไฟฟ้า เครื่องสูบน้ำ เครื่องทำความร้อน เครื่อง
ทำความเย็น เครื่องครัว เครื่องเหล็ก เครื่องทองแดง เครื่องทองเหลือง เครื่องสุขภัณฑ์ เครื่องเคหภัณฑ์ เครื่องเฟอร์นิเจอร์
อุปกรณ์ไฟฟ้า อุปกรณ์ประปา รวมทั้งอะไหล่และอุปกรณ์ของสินค้าดังกล่าวข้างต้น

(9) ประกอบกิจการค้าอาหารสด อาหารแห้ง อาหารสำเร็จรูป เครื่องกระป๋อง เครื่องปรุงรสอาหาร เครื่องดื่ม
สุรา เบียร์ นม และเครื่องบริโภคอื่น



จัดพิมพ์ เมื่อเวลา 14:28 น.

กรมพัฒนาธุรกิจการค้า กระทรวงพาณิชย์
Department of Business Development
Ministry of Commerce

โทร. 02 528 7600

Creative Services
สายด่วน 1570 www.dbd.go.th

ที่ รย. 016810

ออกให้ ณ วันที่ 12 เดือน พฤศจิกายน พ.ศ. 2561

สำเนาเอกสารนี้แนบท้ายหนังสือรับ...

วัตถุที่ประสงค์ของ ห้างหุ้นส่วน/บริษัท นี้ มี.....45.....ข้อ ดังนี้

(10) ประกอบกิจการค้าค้า ค้าย เครื่องนุ่งห่ม เสื้อผ้าสำเร็จรูป เครื่องแต่งกาย เครื่องประดับกาย เครื่องสำอาง เครื่องใช้ และเครื่องมือเสริมความงาม และเครื่องอุปโภคอื่น

(11) ประกอบกิจการค้าขายรักษาและป้องกันโรคสำหรับคนและสัตว์ เครื่องเวชภัณฑ์ เคมีภัณฑ์ เครื่องมือแพทย์ และเภสัชกรรม ปุ๋ย ยาปราบศัตรูพืช ยาบำรุงพืชและสัตว์ทุกชนิด เครื่องมือเครื่องใช้ทางวิทยาศาสตร์

(12) ประกอบกิจการค้าทอง นาก เงิน เพชร พลอย และอัญมณีอื่น รวมทั้งวัตถุทำเทียมสิ่งดังกล่าว

(13) ประกอบกิจการค้ากระดาษ เครื่องเขียน แบบเรียน แบบพิมพ์ หนังสือ อุปกรณ์การเรียน เครื่องคำนวณ เครื่องพิมพ์ อุปกรณ์การพิมพ์ สิ่งพิมพ์ หนังสือพิมพ์ คู่มือเอกสาร และเครื่องใช้สำนักงานทุกชนิด

(14) ประกอบกิจการค้าวัสดุก่อสร้าง อุปกรณ์และเครื่องมือเครื่องใช้ในการก่อสร้าง เครื่องมือช่างทุกประเภท เครื่องมือพาตี เครื่องตกแต่งอาคารทุกชนิด

(15) ประกอบกิจการค้าพลาสติก หรือสิ่งอื่นซึ่งมีลักษณะคล้ายคลึงกัน ทั้งที่อยู่ในสภาพวัตถุดิบหรือสำเร็จรูป

(16) ประกอบกิจการค้ายางดิบ ยางแผ่น หรือยางชนิดอื่นอันผลิตขึ้นหรือได้มาจากส่วนใดส่วนหนึ่งของคันยางพารา รวมตลอดถึงยางเทียม สิ่งท่อนิ่ม วัตถุหรือสินค้าดังกล่าวโดยกรรมวิธีทางวิทยาศาสตร์

(17) ประกอบกิจการทำนา ทำสวน ทำไร่ ทำนาเกลือ ทำป่าไม้ ทำสวนยาง เลี้ยงสัตว์และกิจการคอกปศุสัตว์

(18) ประกอบกิจการโรงสี โรงเลื่อย โรงงานโม่ไม้และอบไม้ โรงงานคั่วถั่วถึงรถยนต์ โรงงานผลิตเซรามิคและเครื่องเคลือบ และโรงงานผลิตเครื่องปั้นดินเผา โรงงานอัดปอ โรงงานสกัดน้ำมันพืช โรงงานกระดาษ โรงงานกระสอบ โรงงานทอผ้า โรงงานปั่นด้าย โรงงานย้อมและพิมพ์ลวดลายผ้า โรงงานผลิตและหล่อคอกยางรถยนต์ โรงงานผลิตเหล็ก โรงหล่อและกลึงโลหะ โรงงานสังกะสี โรงงานผลิตอาหารสำเร็จรูป โรงงานสุรา โรงงานเบียร์ โรงงานนํ้าตาล โรงงานผลิตเครื่องใช้พลาสติก โรงงานรีดและหล่อหลอมโลหะ โรงงานผลิตบานประตูและหน้าต่าง โรงงานแก้ว โรงงานผลิตเครื่องดื่ม โรงงานหล่อยาง โรงงานประกอบรถยนต์

(19) ประกอบกิจการโรงพิมพ์ รับพิมพ์หนังสือ พิมพ์หนังสือจำหน่าย และออกหนังสือพิมพ์

(20) ประกอบกิจการโรงน้ำแข็ง



จัดพิมพ์ เมื่อเวลา 14:28 น.

กรมพัฒนาธุรกิจการค้า กระทรวงพาณิชย์
Department of Business Development
Ministry of Commerce
โทร. 02 528 7600

"คิดเป็น คิดใหม่ ทำจริงบริการ"
Creative Services
สายด่วน 1570 www.dbd.go.th

ที่ รบ. 016810

ออกให้ ณ วันที่ 12 เดือน พฤศจิกายน พ.ศ. 2561

สำเนาเอกสารแนบท้ายหนังสือรับรอง

วัตถุประสงค์ของ ห้างหุ้นส่วน/บริษัท นี้ มี 45 ข้อ ดังนี้

(21) ประกอบกิจการประมง แพลปลา สะพานปลา

(22) ประกอบกิจการระเบิดหินและข่อยหิน

(23) ประกอบกิจการรับเหมาก่อสร้างอาคาร อาคารพาณิชย์ อาคารที่พักอาศัย สถานที่ทำการ ถนน สะพาน เขื่อน

อุโมงค์ และงานก่อสร้างอย่างอื่นทุกชนิด รวมทั้งรับทำงานโยธาทุกประเภท

(24) ประกอบกิจการเหมืองแร่ โรงงานถลุงแร่ แยกแร่ แปรรูปแร่ หลอมแร่ แต่งแร่ สกัดแร่ วิศวกรแร่ และ
ตรวจสอบแร่ บดแร่ ขนแร่

(25) ประกอบกิจการโรงแรม กิตติาคาร บาร์ ไนท์คลับ โบวล์ ออบบอนวด โรงภาพยนตร์และโรงมหรสพอื่น
สถานพักผ่อนอากาศ สนามกีฬา สระว่ายน้ำ

(26) ประกอบกิจการขนส่งและขนถ่ายสินค้า และคนโดยสารทั้งทางบก ทางน้ำ ทางอากาศ ทั้งภายในประเทศ
และระหว่างประเทศ รวมทั้งรับบริการนำของออกจากท่าเรือตามพิธีศุลกากรและการจัดระวางการขนส่งทุกชนิด

(27) ประกอบกิจการซื้อขายแลกเปลี่ยนเงินตราต่างประเทศ (เมื่อได้รับอนุญาตจากกระทรวงการคลังแล้ว)

(28) ประกอบกิจการตั้งเข้ามาจำหน่ายในประเทศและส่งออกจำหน่ายยังต่างประเทศซึ่งสินค้าตามที่กำหนดไว้
ในวัตถุประสงค์

(29) ประกอบกิจการจัดผสม แต่งผสม เสริมสวย ตัดผมและซักรีดเสื้อผ้า

(30) ประกอบกิจการรับจ้างถ่ายรูป ถ่ายอัด ขยายรูป รวมทั้งเอกสาร

(31) ประกอบกิจการจัดสร้างและจำหน่ายภาพยนตร์

(32) ประกอบกิจการสถานีบริการน้ำมันเชื้อเพลิง และให้บริการซ่อมแซม ป่ารุงรักษา ตรวจสอบ อัดฉีด น้ำมัน
อากาศยาน สำหรับยานพาหนะทุกประเภท รวมทั้งบริการติดตั้ง ตรวจสอบ และแก้ไขอุปกรณ์ ป้องกันวินาศภัยทุกประเภท

(33) ประกอบกิจการบริการทางด้านกฎหมาย ทางบัญชี ทางวิศวกรรม ทางสถาปัตยกรรม รวมทั้งกิจการโฆษณา



จัดพิมพ์ เมื่อเวลา 14:28 น.

กรมพัฒนาธุรกิจการค้า กระทรวงพาณิชย์
Department of Business Development
Ministry of Commerce

โทร. 02 528 7600

“จินตนาการ ไม่รู้ขีดจำกัด”
Creative Services

สายด่วน 1570 www.dbd.go.th

วัตถุประสงค์ของ ห้างหุ้นส่วน/บริษัท นี้ มี.....45.....ข้อ ดังนี้

(34) ..ประกอบธุรกิจบริการรับทำประกันหนี้สิน ความรับผิดชอบ และการปฏิบัติตามสัญญาของบุคคลอื่น รวมทั้งรับ
บริการทำประกันบุคคลซึ่งเดินทางเข้ามาในประเทศไทย หรือเดินทางออกไปต่างประเทศตามกฎหมายว่าด้วยคนเข้าเมือง กฎหมาย
ว่าด้วยภาษีอากรและกฎหมายอื่น

(35) ประกอบธุรกิจบริการรับเป็นที่ปรึกษาและให้คำแนะนำปัญหาเกี่ยวกับด้านบริหารงาน พานิชยกรรม
อุตสาหกรรม รวมทั้งปัญหาการผลิต การตลาดและการจัดจำหน่าย

(36) ประกอบกิจการบริการ จัดเก็บ รวบรวม จัดทำ จัดพิมพ์ และเผยแพร่สถิติ ข้อมูล ในทางเกษตรกรรม
อุตสาหกรรม พานิชยกรรม การเงิน การตลาด รวมทั้งวิเคราะห์และประเมินผลในการดำเนินธุรกิจ

(37) ประกอบกิจการโรงพยาบาลเอกชน สถานพยาบาล รับรักษานคนไข้และผู้ป่วยเจ็บ รับทำการฝึกสอนและ
อบรมทางด้านวิชาการเกี่ยวกับการแพทย์ การอนามัย

(38) ประกอบธุรกิจบริการรับเป็นผู้จัดการและดูแลผลประโยชน์ เก็บผลประโยชน์และจัดการทรัพย์สินให้บุคคลอื่น

(39) ประกอบกิจการประมูลเพื่อขายสินค้าและรับจ้างทำของ ตามวัตถุประสงค์ทั้งหมดให้แก่บุคคล คณะบุคคล
นิติบุคคล ส่วนราชการ และองค์การของรัฐ

(40) ประกอบกิจการย่อยหิน โม่หินและผลิตหินจำหน่าย

(41) ประกอบกิจการเหมืองแร่ โรงงานถลุงแร่ แยกแร่ แปรรูปแร่ หลอมแร่ แต่งแร่ สกัดแร่
วิเคราะห์และตรวจสอบแร่ บดแร่ ขนแร่

(42) รับให้ปริกษาระเบิดและย่อยหิน ทำเหมืองหินอุตสาหกรรม

(43) มีและใช้วัตถุระเบิด เมื่อได้รับอนุญาตจากหน่วยราชการที่เกี่ยวข้อง

(44) ประกอบกิจการผลิตและจำหน่ายคอนกรีตผสมเสร็จ

(45) ประกอบกิจการ ซื้อ ขาย เข้าถือกรรมสิทธิ์ ครอบครอง จัดหา แลกเปลี่ยน ขายฝาก โอน
รับโอน เช่า ให้เช่า ให้เช่าซื้อ จำนอง จำนำเกี่ยวกับที่ดิน อาคาร เพื่อประโยชน์สำหรับการดำเนิน
กิจการของบริษัท

ภาคผนวก ญ

รายงานฟื้นฟูพื้นที่ที่ผ่านการทำเหมือง

รายงานแผนและผลการดำเนินงาน ด้านฟื้นฟูพื้นที่ที่ทำเหมือง

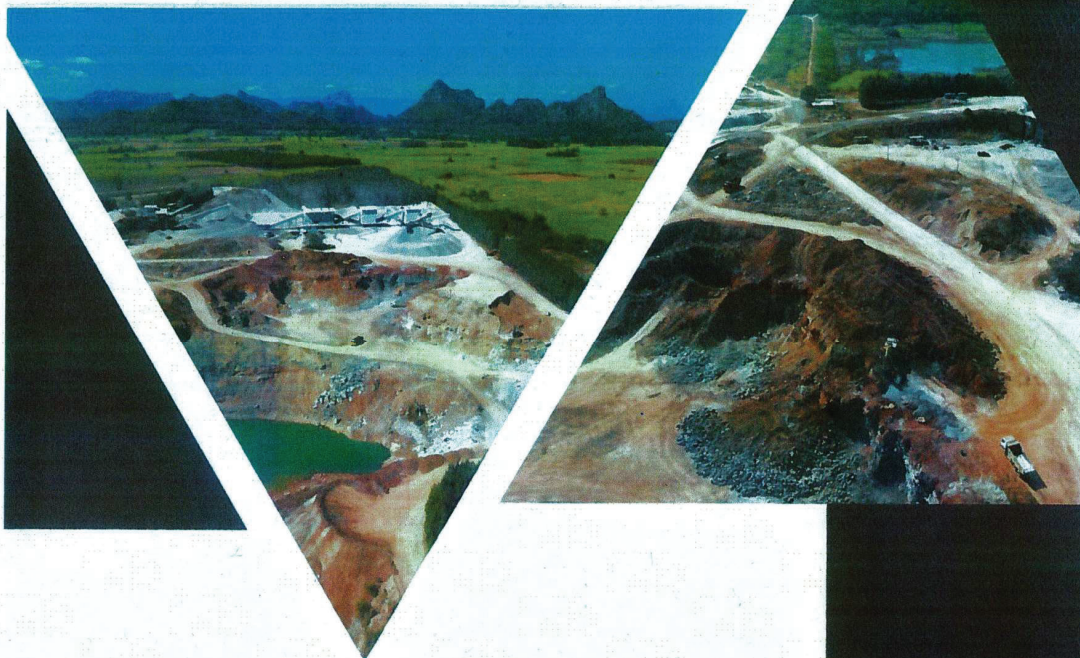

โครงการทำเหมืองแร่หินอุตสาหกรรมชนิดหินปูน

เพื่ออุตสาหกรรมก่อสร้าง

ประทานบัตรที่ 29721/15595

จัดทำโดย

บริษัท ดงลานศิลา จำกัด

เลขที่ 444 หมู่ที่ 7 ตำบลดงลาน อำเภอสีชมพู จังหวัดขอนแก่น

รายงานแผนและผลการดำเนินงานด้านการฟื้นฟูพื้นที่ที่ทำเหมือง
โครงการเหมืองแร่หินอุตสาหกรรมชนิดหินปูน เพื่ออุตสาหกรรมก่อสร้าง
ประทานบัตรที่ 29721/15595

บริษัท ดงลานศิลา จำกัด เลขที่ 444 ตำบลดงลาน อำเภอสีชมพู จังหวัดขอนแก่น

1. เหตุผลและความจำเป็น

สืบเนื่องจากผลการพิจารณารายงานการวิเคราะห์ผลกระทบสิ่งแวดล้อมด้านโครงการเหมืองแร่ ในการประชุมวันที่ 10 เดือน กุมภาพันธ์ พ.ศ. 2566 คณะกรรมการผู้ชำนาญการพิจารณารายงานการวิเคราะห์ผลกระทบสิ่งแวดล้อมด้านโครงการเหมืองแร่ มีมติเห็นชอบกับรายงานการวิเคราะห์ผลกระทบสิ่งแวดล้อม โครงการเหมืองแร่หินอุตสาหกรรมชนิดหินปูน เพื่ออุตสาหกรรมก่อสร้างของบริษัท ดงลานศิลา จำกัด คำขอประทานบัตรที่ 115/2538 (ประทานบัตรที่ 29721/15595) ขนาดพื้นที่ 203-1-49 ไร่ ตั้งอยู่ในเขตปกครอง ตำบลดงลาน อำเภอสีชมพู จังหวัดขอนแก่น (รูปที่ 2) สำนักงานนโยบายและแผนทรัพยากรธรรมชาติและสิ่งแวดล้อมและกรมอุตสาหกรรมพื้นฐานและการเหมืองแร่ เพื่อพิจารณาต่อไป

อนึ่ง รายงานผลการปฏิบัติตามมาตรการป้องกันและแก้ไขผลกระทบสิ่งแวดล้อม และมาตรการติดตามตรวจสอบคุณภาพสิ่งแวดล้อม โครงการเหมืองแร่หินอุตสาหกรรม ชนิดหินปูนเพื่ออุตสาหกรรมก่อสร้างของบริษัท ดงลานศิลา จำกัด ประทานบัตรที่ 29721/15595 ได้จัดทำตามมาตรการป้องกันและแก้ไขผลกระทบสิ่งแวดล้อมและมาตรการติดตามตรวจสอบผลกระทบสิ่งแวดล้อมที่กำหนดไว้



รายงานแผนและผลการดำเนินงานด้านการฟื้นฟูพื้นที่ที่ทำเหมือง
 เสนอต่อกรมอุตสาหกรรมพื้นฐานและการเหมืองแร่
 และสำนักงานนโยบายและแผนทรัพยากรธรรมชาติและสิ่งแวดล้อม

การรายงานครั้งที่ ๔ / ๒๕๖๖ วันที่ ๒๕ เดือน กุมภาพันธ์ พ.ศ. ๒๕๖๖

๑. ประทานบัตร

ชื่อผู้ถือประทานบัตร บริษัท ดงลานศิลา จำกัด
 หมายเลขประทานบัตร ๒๙๗๒๑/๑๕๕๕๕
 หมายเลขคำขอประทานบัตรเดิม ๑๑๕/๒๕๓๘
 ที่ตั้งตำบล ตั้งอยู่ที่ ตำบลดงลาน อำเภอสีชมพู จังหวัดขอนแก่น
 วิธีการทำเหมือง ทำเหมืองโดยวิธีเหมืองหาบ
 ชนิดแร่ แร่หินอุตสาหกรรมชนิดหินปูน
 อายุประทานบัตร ๑๐ ปี เริ่มตั้งแต่วันที่ ๒๒ พฤษภาคม ๒๕๕๖ สิ้นสุดวันที่ ๒๒ พฤษภาคม ๒๕๖๖
 เนื้อที่ประทานบัตรทั้งหมด ๒๐๓ - ๑ - ๔๙ ไร่ โดยกรรมสิทธิ์ที่ดินมีดังนี้

() มีกรรมสิทธิ์ (ระบุประเภท เช่น โฉนด นส.๓ ก , นส.๓ ฯลฯ).....ไร่

(v) ที่รัฐ (ระบุประเภท เช่น ป่าสงวน, สปก.) ๒๐๓ - ๑ - ๔๙ ไร่

() อื่นๆ (ระบุ).....ไร่

๒. ข้อมูลการทำเหมืองปัจจุบัน สภาพปัจจุบัน

(√) เปิดการทำเหมือง () หยุดการทำเหมือง พื้นที่ที่ใช้ในการทำเหมืองและประกอบกิจกรรมเกี่ยวเนื่องทั้งหมดในปัจจุบัน....๒๐๓ - ๑ - ๔๙ไร่

จำนวนหน้าเหมือง / บ่อเหมืองปัจจุบัน.....๑.....แห่งขนาด.....๙๓-๒-๖๓.....ไร่

พื้นที่เก็บกองเปลือกหินและเศษหิน.....๒.....แห่ง ขนาด.....๕๐.....ไร่

พื้นที่โรงแต่งแร่/สำนักงาน/บ้านพัก ฯลฯ รวม๔๐.....ไร่

จำนวนขุมเหมืองที่ไม่ใช้ในการทำเหมืองแล้ว.....ไร่

ขนาด.....ไร่ ลึก.....เมตร

พื้นที่ที่ผ่านการทำเหมืองแล้ว.....ไร่

พื้นที่ที่ทำการฟื้นฟูแล้ว.....ไร่

รูปที่ ๑ สภาพหน้าเหมืองในปัจจุบันของคุณ ศศิธร เจนจิรวัฒนา ประทานบัตรที่ ๒๙๗๒๑/๑๕๕๕๙

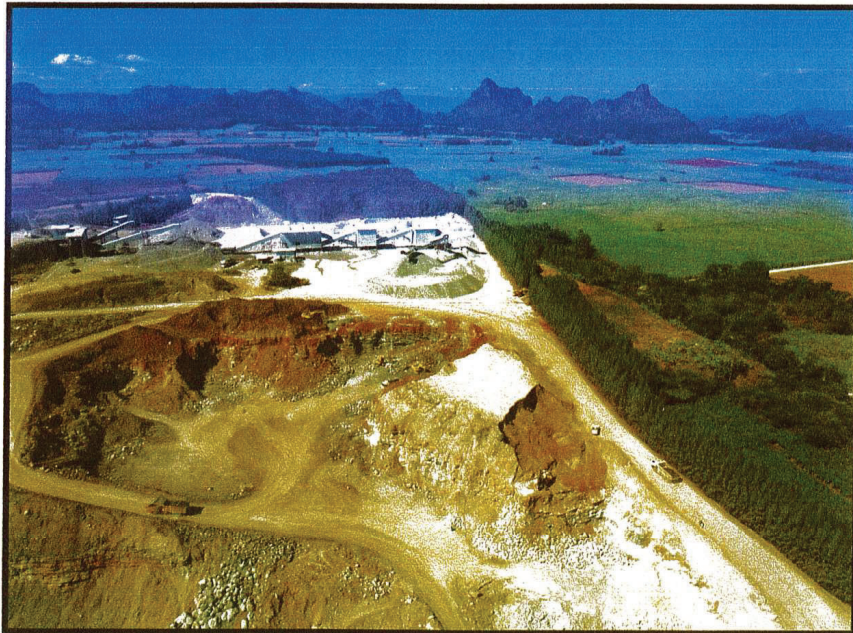

รูปที่ ๒ แสดงภาพที่ตั้งโครงการของคุณ ศศิธร เจนจิรวัฒนา ประทานบัตรที่ ๒๙๗๒๑/๑๕๕๕๙



๓. รูปแบบการใช้ประโยชน์ที่ดินภายหลังสิ้นสุดการทำเหมือง

(v) พัฒนาเป็นแหล่งน้ำสาธารณะ () พัฒนาเป็นทุ่งหญ้าสาธารณะ / ทุ่งหญ้าเลี้ยงสัตว์ () พัฒนาเป็นพื้นที่เกษตรกรรม () ปลุกสร้างสวนป่า () อื่นๆ (ระบุ).....

รูปที่ ๓ แผนผังโครงการทำเหมืองของคุณ ศศิธร เจนจิรวัดนา ประทานบัตรที่ ๒๙๓๒๑/๑๕๕๕๙

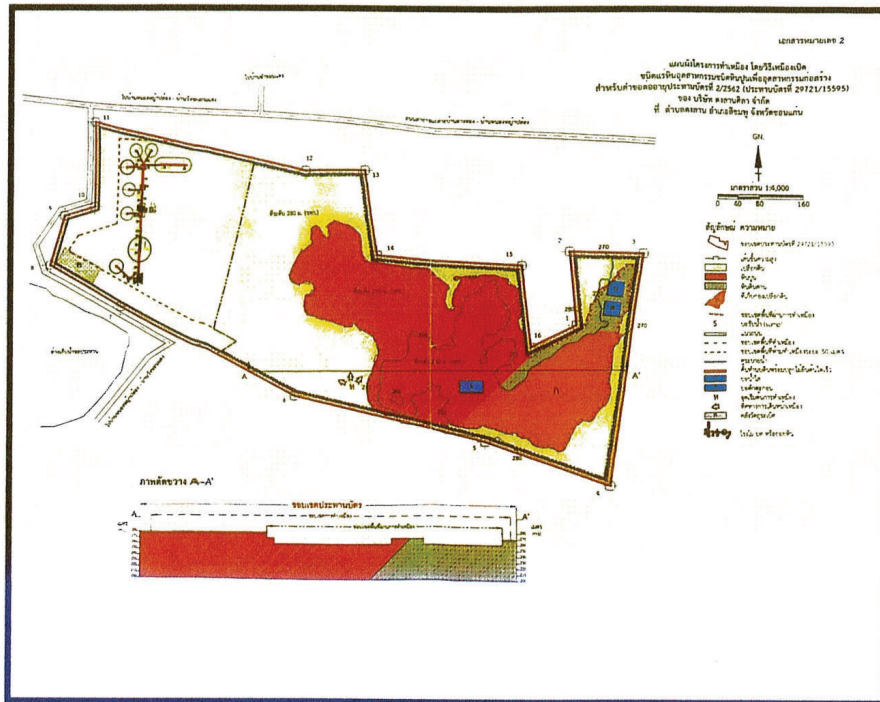

๔. ผลการดำเนินงานในช่วง ๓ ปีที่ผ่านมา

(✓) การปรับปรุงสภาพและฟื้นฟูพื้นที่บริเวณหน้าเหมือง จำนวน.....๑.....แห่ง เนื้อที่.....๙๓.....ไร่

วิธีดำเนินการ บริเวณหน้าเหมืองแร่ทางทิศตะวันออกปรับเสถียรภาพให้มีลักษณะ เป็นขั้นบันไดโดยมีความสูงประมาณ ๑๐ เมตร กว้าง ๘ - ๑๐ เมตรและควบคุมความลาดชันไม่ให้เกิน ๔๕ องศา ส่วนบริเวณเหมืองแร่ทางทิศตะวันออก ได้หยุดการผลิตแร่ไปและปล่อยให้พื้นที่ภูมิธรรมชาติขึ้น ปกคลุม

(✓) การปรับปรุงสภาพและฟื้นฟูกองเก็บเปลือกดินและเศษหิน จำนวน.....๒.....แห่ง เนื้อที่.....๑๘.....ไร่

วิธีดำเนินการ เปลือกดินและเศษหินที่เกิดขึ้นถูกนำไปปรับถมพื้นที่ภายในโครงการและสร้างบ่อดักตะกอนและชุดคุระบายน้ำรอบกองดินบริเวณขอบของประทานบัตร

() การปรับปรุงสภาพและฟื้นฟูชุมชนเหมืองที่ไม่ใช้ในการทำเหมืองแล้ว จำนวน.....-.....แห่ง เนื้อที่.....-.....ไร่

วิธีดำเนินการ

.....
.....
.....

(✓) การปรับสภาพและฟื้นฟูระบบป้องกันการชะล้างตะกอนดินจากบริเวณหน้าเหมืองที่เก็บกองเปลือกดิน/เศษหิน และบริเวณอื่นๆ อาทิเช่น คันทำแนวดินและคุระบายน้ำและบ่อดักตะกอน เป็นต้น จำนวน.....๑.....แห่ง เนื้อที่.....๕.....ไร่

วิธีดำเนินการ โครงการปรับสภาพและฟื้นฟูบริเวณคันทำแนวดินทางด้านทิศตะวันออกและขอบ บ่อดักตะกอนทางทิศตะวันตกและเร่งหาพันธุ์ต้นไม้ รวมถึงการจัดให้มีขุมเหมืองที่เป็นจุดต่ำสุดเป็นจุดรับน้ำ ของโครงการเพื่อมิให้น้ำขุ่นขึ้นไหลออกภายนอกโครงการ

(✓) การปลูกต้นไม้ระหว่างพื้นที่ว่างทั่วไปในเขตพื้นที่ประตานบัตร รวมเนื้อที่ประมาณ.....๑๕.....ไร่

วิธีดำเนินการ ดูแลรักษาด้านไม้ที่ปลูกไว้บริเวณคันทำแนวรอบๆ ภายในเขตประตานบัตร และบริเวณพื้นที่เว้นการทำเหมืองให้มีการเจริญเติบโตที่ดีและปลูกเสริมให้ส่วนที่ตาย

(✓) การปรับสภาพและฟื้นฟูพื้นที่บริเวณโรงแต่งแร่/โรงโม่หิน เนื้อที่๔๐.....ไร่

วิธีดำเนินการ ฟื้นฟูพื้นที่โรงโม่หินโดยการดูแลต้นไม้เดิมที่มีการปลูกไว้แล้วให้มีการเจริญเติบโตที่ดีและมีการปลูกเพิ่มเติมหากมีการพบว่าต้นไม้เดิมตายลง

(✓) การปรับสภาพและฟื้นฟูพื้นที่บริเวณสำนักงาน/บ้านพัก เนื้อที่.....๕.....ไร่

วิธีดำเนินการ ดูแลรักษาด้านไม้บริเวณสำนักงานและบ้านพักทางทิศตะวันออกของโครงการให้มีการเจริญเติบโตที่ดีและปลูกเพิ่มเติมในส่วนที่ตาย

งบประมาณดำเนินงานทั้งหมดโดยประมาณ.....๑๐๐,๐๐๐.....บาท

รูปที่ ๔ แผนผังโครงการบริเวณพื้นที่สำนักงานของคุณ ศศิธร เจนจิรวัดนา ประทานบัตรที่ ๒๙๗๒๑/๑๕๕๕๙

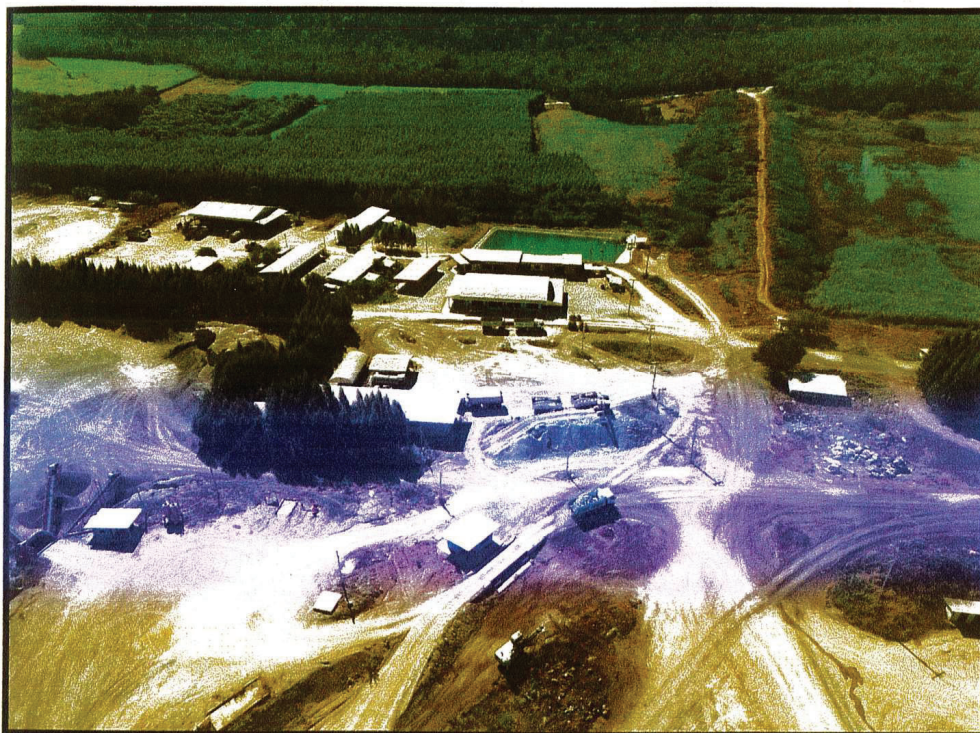

๕. แผนการดำเนินงานในช่วง ๓ ปีข้างหน้า

๕.๑ แผนการดำเนินงานที่จัดทำในช่วง ๓ ปีข้างหน้า

(✓) การปรับปรุงสภาพและพื้นที่บริเวณหน้าเหมือง จำนวน.....๑.....แห่ง เนื้อที่.....๕.....ไร่

วิธีดำเนินการ ปรับปรุงสภาพของหน้าเหมืองให้มีลักษณะเป็นขั้นบันได โดยควบคุมความลาดชันให้ไม่เกิน ๔๕ องศา และหน้าเหมืองที่ผ่านการทำเหมืองแล้วเตรียมปรับปรุงสภาพเพื่อปลูกต้นไม้

(✓) การปรับปรุงสภาพและพื้นที่ปลูกองเก็บเปลือกดินและเศษหิน จำนวน.....๑.....แห่ง เนื้อที่.....๑๕.....ไร่

วิธีดำเนินการ เปลือกดินและเศษหินที่เกิดขึ้นนำไปปรับปรุงคันทำแนวด้านทิศตะวันออก เส้นทางขนส่งแร่ภายในโครงการ โดยนำเปลือกดินมาถมทับบริเวณพื้นที่ที่ผ่านการทำเหมืองแล้ว และปลูกต้นไม้โตเร็ว อย่างน้อยจำนวน ๒ แถว ในลักษณะแบบสลับฟันปลา โดยมีระยะห่างระหว่างแถวประมาณ ๒ x ๒ เมตร อยู่เสมอหรือพืชปกคลุมดิน พร้อมทั้งดูแลให้เจริญเติบโต

รูปที่ ๕ แผนผังโครงการบริเวณพื้นที่เก็บกองหินของคุณ ศศิธร เจนจิรวัฒนา ประทานบัตรที่ ๒๙๗๒๑/๑๕๕๕๙

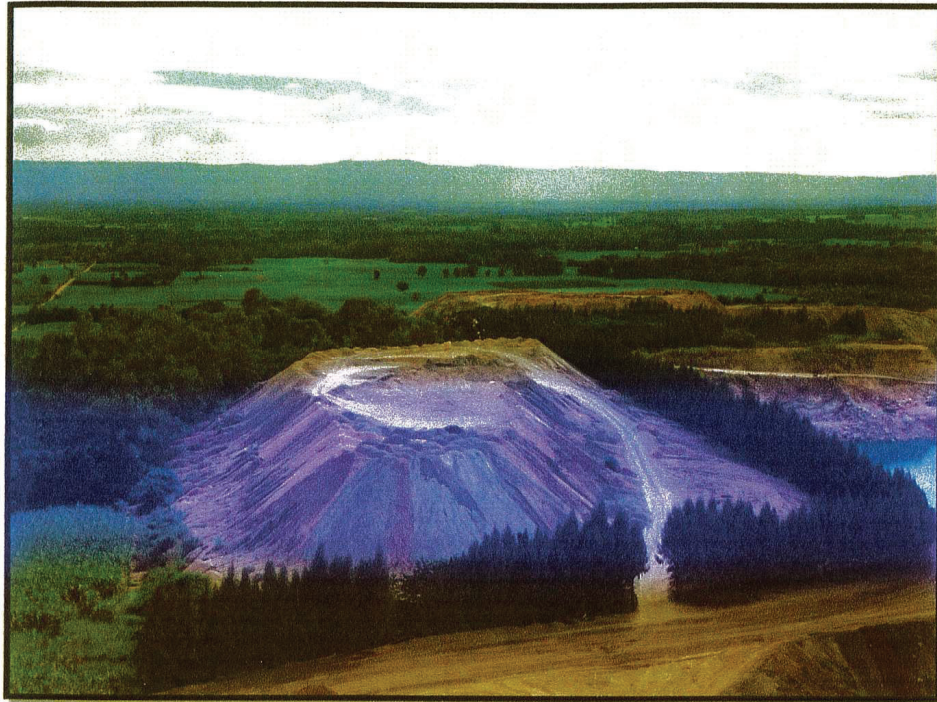

(๖) การปรับสภาพและพื้นที่พุ่มเหมืองที่ไม่ใช้ในการทำเหมืองแล้วจำนวน.....๑.....แห่ง

ขนาด (ก x ย x ล) ๕๐x๖๐x ๒๕ เมตร

วิธีดำเนินการ พื้นที่ขุมเหมืองเป็นจุดต่ำของพื้นที่โครงการที่ไม่ทำเหมืองแล้วจะปรับเป็นจุดรับน้ำบริเวณหน้าเหมือง

(๖) การปรับสภาพและพื้นที่พุ่มระบบป้องกันการชะล้างตะกอนดินจากบริเวณหน้า

เหมืองที่เก็บกองเปลือกดิน/เศษหินและบริเวณอื่นๆ อาทิเช่น คันทำแนวดินและคูระบายน้ำและบ่อดักตะกอน เป็นต้น จำนวน.....๑.....แห่ง ขนาด (ก x ย x ล) ๕๐x๖๐x ๒๕ เมตร

วิธีดำเนินการ มีการบำรุงดูแลรักษาคันทำแนว คูระบายน้ำทางด้านทิศตะวันตกเฉียงใต้ และทิศ

ตะวันออกเฉียงเหนือ และบ่อดักตะกอนทางด้านทิศใต้ของโครงการ มีการขุดลอกหากมีปริมาณมากกว่า

๑ ใน ๓ ของบ่อหรือคูระบายน้ำ รวมทั้งปลูกต้นไม้โตเร็ว พืชคลุมดินให้มีการเจริญเติบโตและปลูกทดแทนเมื่อต้นไม้ตาย

รูปที่ ๖ แผนผังโครงการบริเวณพื้นที่ปลูกต้นไม้ของคุณ ศศิธร เจนจิรวัดนา ประทานบัตรที่ ๒๙๗๒๑/๑๕๕๕๙

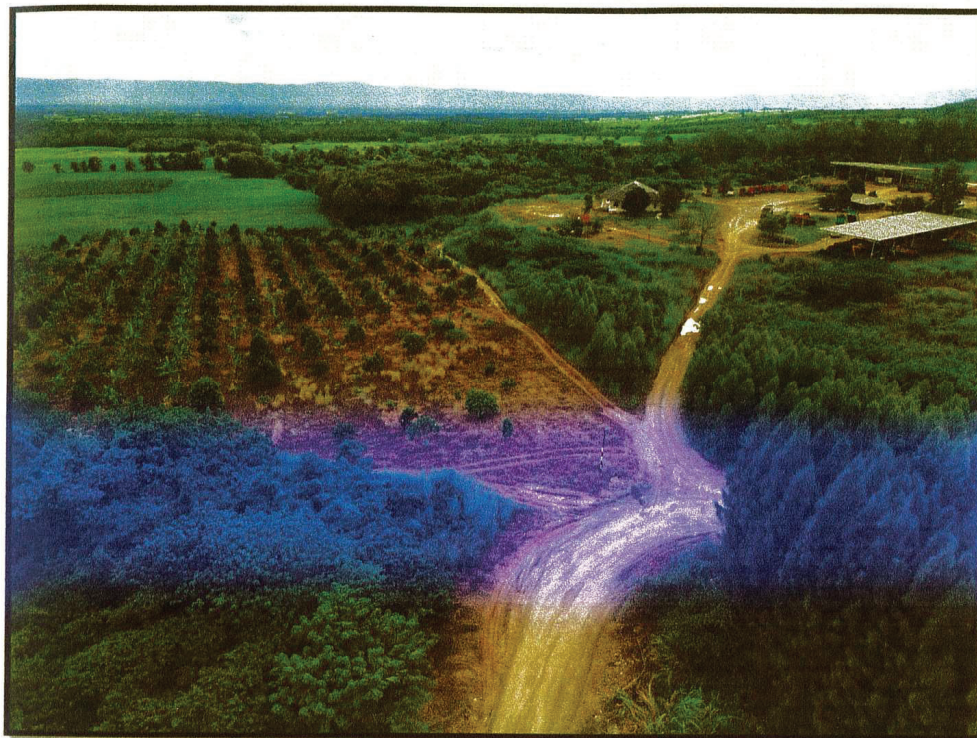

(✓) การปลูกต้นไม้ระหว่างพื้นที่ว่างทั่วไปในเขตพื้นที่ประทานบัตร รวมเนื้อที่.....๒.....ไร่

วิธีดำเนินการ ดูแลรักษาต้นไม้ที่ปลูกไว้บริเวณทำแนวรอบๆโรงแต่งแร่ภายในเขตประทานบัตรและบริเวณพื้นที่การทำเหมืองให้มีการเจริญเติบโตที่ดี และปลูกเสริมในส่วนที่ตาย

(✓) การปรับปรุงสภาพและฟื้นฟูพื้นที่บริเวณโรงแต่งแร่/โรงโม่หิน รวมเนื้อที่.....๑๐.....ไร่

วิธีดำเนินการ ฟื้นฟูพื้นที่โรงโม่หินโดยการดูแลต้นไม้เดิมที่มีการปลูกไว้แล้วให้มีการเจริญเติบโตที่ดีและปลูกเพิ่มเติมหากมีการพบว่าต้นไม้เดิมตายลง

(✓) การปรับปรุงสภาพและฟื้นฟูพื้นที่บริเวณสำนักงาน/บ้านพัก เนื้อที่.....๕.....ไร่

วิธีดำเนินการ ดูแลรักษาต้นไม้บริเวณสำนักงาน/บ้านพักทางทิศตะวันออกของโครงการให้เจริญเติบโตที่ดีและปลูกเสริมในส่วนที่ตาย

รูปที่ ๗ แผนผังโครงการบริเวณพื้นที่ปลูกต้นไม้ของคุณ ศศิธร เจนจิรวัดนา ประทานบัตรที่ ๒๙๗๒๑/๑๕๕๕๙

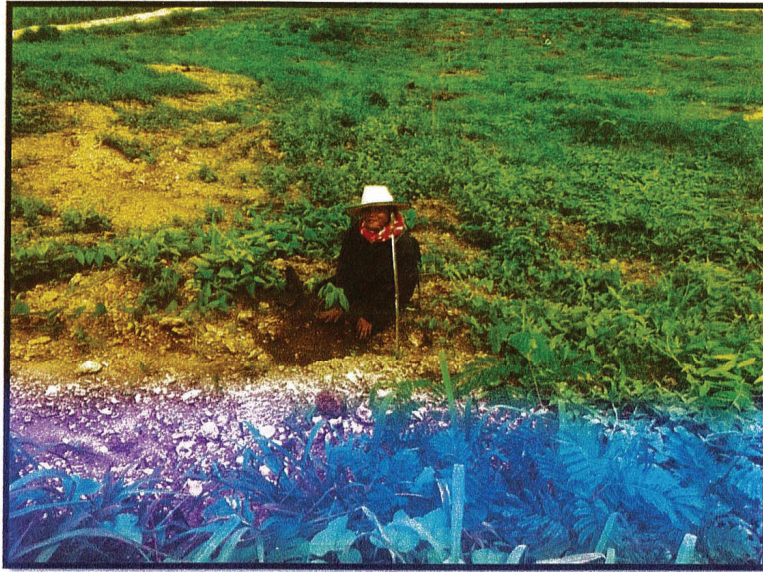

รูปที่ ๘ แผนผังโครงการบริเวณพื้นที่พันธุ์ต้นไม้ของคุณ ศศิธร เจนจิรวัดนา ประทานบัตรที่ ๒๙๗๒๑/๑๕๕๕๙



รูปที่ ๙ แผนผังโครงการบริเวณพื้นที่ปลูกต้นไม้ของคุณ ศศิธร เจนจิรวัดนา ประทานบัตรที่ ๒๙๗๒๑/๑๕๕๕๙



รูปที่ ๑๐ อุปกรณ์สำหรับเตรียมปลูกพันธุ์ต้นไม้ของคุณ ศศิธร เจนจิรวัดนา ประทานบัตรที่ ๒๙๗๒๑/๑๕๕๕๙



รูปที่ ๑๑ แผนผังโครงการบริเวณพื้นที่ปลูกต้นไม้ของคุณ ศศิธร เจนจิรวัดนา ประทานบัตรที่ ๒๙๗๒๑/๑๕๕๕๙

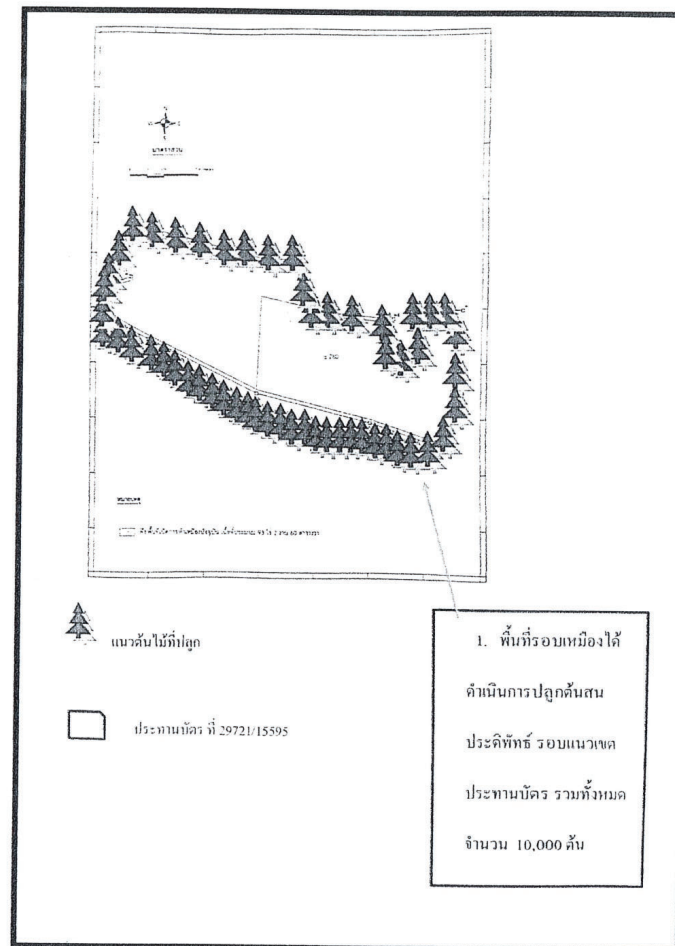

5.2 การจัดเตรียมงบประมาณ

งบประมาณสำหรับดำเนินงานตามแผนงาน.....บาท งบประมาณสำหรับการบำรุงรักษา
พื้นที่ที่ฟื้นฟูแล้วบาท ปัญหาและอุปสรรคที่ต้องการความช่วยเหลือ/
สนับสนุนจากกรมอุตสาหกรรมพื้นฐานและการเหมืองแร่ และส่วนราชการอื่นๆ

วิธีการดำเนินงาน

(ลงชื่อ).....

(

ตำแหน่ง ผู้จัดการบริษัท ดงลานศิลา จำกัด ผู้จัดทำรายงาน

วันที่ ๑๕ เดือน ก.พ. พ.ศ. ๖๖

รับรองว่าข้อมูลถูกต้องและเห็นชอบกับแผนการดำเนินการ

(ลงชื่อ).....

(

วิศวกรควบคุม เลขที่ วมม. 33

วันที่ ๑๕ เดือน ๑ พ.ศ. ๖๖

ผลการตรวจสอบภาพพนักงานประจำปี 2567

บันทึกปริมาณการใช้วัสดุระบุเปิด

แบบ ป.๑๓

บัญชีรายละเอียดบัตรเครดิตประจำสถานที่ทำการในอนุญาต

วัน/เดือน/ปี	รายการรับ			รายการจ่าย			หมายเหตุ
	บัตรเครดิต(นัด)	สายจนวน(ม.)	แก๊ป(ดอก)	บัตรเครดิต(นัด)	สายจนวน(ม.)	แก๊ป(ดอก)	
ยอดยกมา	10,945		7,800				ยกยอดมาปี2566
ม.ค.-67				3,575		1,950	
ก.พ.-67							
มี.ค.-67							
เม.ย.-67							
พ.ค.-67							
มิ.ย.-67							
ก.ค.-67							
ส.ค.-67							
ก.ย.-67							
ต.ค.-67							
พ.ย.-67							
ธ.ค.-67							
ม.ค.-68							
ก.พ.-68							
มี.ค.-68							
เม.ย.-68							
พ.ค.-68							
มิ.ย.-68							
ก.ค.-68							
ส.ค.-68							
ก.ย.-68							
ต.ค.-68							
พ.ย.-68							
ธ.ค.-68							
รวมรับ	10,945	-	7,800				
รวมจ่าย	3,575	-	1,950				
คงเหลือ	7,370	-	5,850				



ลงชื่อ
(นาย)
กรรมการผู้จัดการ
...5... / ...2... / ...67.....

ตรวจสอบการรับ-จ่าย และยอดบัตรเครดิตคงเหลือแล้ว ถูกต้องตามความเป็นจริง

ลงชื่อ
(นายอำเภอสีชมพู)
นายทะเบียนท้องถิ่นอำเภอ สีชมพู
..... / /

บัญชีรายละเอียดยอดวัดกระเบ็ด ประจำเดือน มกราคม พ.ศ. 2567

วัน/เดือน/ปี	รายการรับ			รายการจ่าย			หมายเหตุ
	วัดกระเบ็ด(นัด)	สายจนวน(ม.)	แก๊ป(ดอก)	วัดกระเบ็ด(นัด)	สายจนวน(ม.)	แก๊ป(ดอก)	
ยกมา	10,945		7,800				
1 ม.ค. 67	-	-	-	0		0	หยุดปีใหม่
2 ม.ค. 67	-	-	-	0		0	
3 ม.ค. 67	-	-	-	0		0	
4 ม.ค. 67	-	-	-	165		50	
5 ม.ค. 67	-	-	-	165		75	
6 ม.ค. 67	-	-	-	220		50	
7 ม.ค. 67	-	-	-	0		0	ไม่มีการกระเบ็ด
8 ม.ค. 67	-	-	-	0		0	ไม่มีการกระเบ็ด
9 ม.ค. 67	-	-	-	165		125	
10 ม.ค. 67	-	-	-	165		75	
11 ม.ค. 67	-	-	-	165		100	
12 ม.ค. 67	-	-	-	110		150	
13 ม.ค. 67	-	-	-	110		100	
14 ม.ค. 67	-	-	-	0		0	ไม่มีการกระเบ็ด
15 ม.ค. 67	-	-	-	55		50	
16 ม.ค. 67	-	-	-	110		75	
17 ม.ค. 67	-	-	-	110		50	
18 ม.ค. 67	-	-	-	110		50	
19 ม.ค. 67	-	-	-	165		100	
20 ม.ค. 67	-	-	-	220		75	
21 ม.ค. 67	-	-	-	110		100	
22 ม.ค. 67	-	-	-	165		100	
23 ม.ค. 67	-	-	-	165		75	
24 ม.ค. 67	-	-	-	165		50	
25 ม.ค. 67	-	-	-	165		50	
26 ม.ค. 67	-	-	-	110		50	
27 ม.ค. 67	-	-	-	165		100	
28 ม.ค. 67	-	-	-	0		0	ไม่มีการกระเบ็ด
29 ม.ค. 67	-	-	-	165		100	
30 ม.ค. 67	-	-	-	165		100	
31 ม.ค. 67	-	-	-	165		100	
รวมรับ	10,945	-	7,800				
รวมจ่าย	3,575	-	1,950				
คงเหลือ	7,370	-	5,850				



ลงชื่อ

กรรมการผู้จัดการ

...5.... / ...2.... /67.....

ของหมายเหตุ สำหรับเมื่อรับใหม่ให้ลงว่า โดยว่าอนุญาตฉบับที่ ลงวันที่เท่าใด ถ้าจ่ายให้ลงลายมือผู้รับเป็นหลักฐาน

แบบรายงานการตรวจสอบการใช้ปุ๋ยแอมโมเนียมไนเตรท ในพื้นที่ จังหวัดขอนแก่น

อ.สีชมพู จ.ขอนแก่น

แบบรายงานการตรวจสอบการใช้ปุ๋ยแอมโมเนียมไนเตรท ในพื้นที่ จังหวัดขอนแก่น

ชื่อผู้ประกอบการ	สถานที่ตั้ง	สถานที่เก็บ	หน่วยงานผู้อนุญาต ชื่อ หน่วยงาน ใช้	ปริมาณการรับปุ๋ยแอมโมเนียมไนเตรท			ปริมาณการใช้ปุ๋ยแอมโมเนียมไนเตรท			คงเหลือ (ก.ก.)	ผู้ตรวจสอบ	หมายเหตุ
				วัน เดือน ปี ที่รับ	ปริมาณการรับ ถุง (ก.ก.)		วัน เดือน ปี จ่าย	ปริมาณการใช้ ถุง (ก.ก.)				
บจก. ดงลานศิลา	บริษัท ดงลานศิลา จำกัด 444 หมู่ 7 อ. สีชมพู จ.ขอนแก่น 40220	บริษัท ดงลานศิลา จำกัด 444 หมู่ 7 อ. สีชมพู จ.ขอนแก่น 40220	อำเภอ สีชมพู จังหวัด ขอนแก่น							22,375		
บจก. ดงลานศิลา				1 ม.ค. 67	0	0	1 ม.ค. 67	0	0	22,375	หยุดปีใหม่	
บจก. ดงลานศิลา				2 ม.ค. 67	0	0	2 ม.ค. 67	0	0	22,375		
บจก. ดงลานศิลา				3 ม.ค. 67	0	0	3 ม.ค. 67	0	0	22,375		
บจก. ดงลานศิลา				4 ม.ค. 67	0	0	4 ม.ค. 67	25	625	21,750		
บจก. ดงลานศิลา				5 ม.ค. 67	0	0	5 ม.ค. 67	25	625	21,125	ไม่มีการระเบิด	
บจก. ดงลานศิลา				6 ม.ค. 67	0	0	6 ม.ค. 67	30	750	20,375		
บจก. ดงลานศิลา				7 ม.ค. 67	0	0	7 ม.ค. 67	0	0	20,375		
บจก. ดงลานศิลา				8 ม.ค. 67	0	0	8 ม.ค. 67	0	0	20,375		
บจก. ดงลานศิลา				9 ม.ค. 67	600	15000	9 ม.ค. 67	30	750	34,625	ไม่มีการระเบิด	
บจก. ดงลานศิลา				10 ม.ค. 67	0	0	10 ม.ค. 67	30	750	33,875		
บจก. ดงลานศิลา				11 ม.ค. 67	0	0	11 ม.ค. 67	30	750	33,125		
บจก. ดงลานศิลา				12 ม.ค. 67	0	0	12 ม.ค. 67	30	750	32,375		
บจก. ดงลานศิลา				13 ม.ค. 67	0	0	13 ม.ค. 67	25	625	31,750	ไม่มีการระเบิด	
บจก. ดงลานศิลา				14 ม.ค. 67	0	0	14 ม.ค. 67	0	0	31,750		
บจก. ดงลานศิลา				15 ม.ค. 67	0	0	15 ม.ค. 67	25	625	31,125		
บจก. ดงลานศิลา				16 ม.ค. 67	0	0	16 ม.ค. 67	15	375	30,750		
บจก. ดงลานศิลา				17 ม.ค. 67	0	0	17 ม.ค. 67	20	500	30,250		
บจก. ดงลานศิลา				18 ม.ค. 67	0	0	18 ม.ค. 67	20	500	29,750		
บจก. ดงลานศิลา				19 ม.ค. 67	0	0	19 ม.ค. 67	25	625	29,125		
บจก. ดงลานศิลา				20 ม.ค. 67	0	0	20 ม.ค. 67	30	750	28,375		
บจก. ดงลานศิลา				21 ม.ค. 67	0	0	21 ม.ค. 67	25	625	27,750	ไม่มีการระเบิด	
บจก. ดงลานศิลา				22 ม.ค. 67	0	0	22 ม.ค. 67	20	500	27,250		
บจก. ดงลานศิลา				23 ม.ค. 67	600	15000	23 ม.ค. 67	20	500	41,750		
บจก. ดงลานศิลา				24 ม.ค. 67	0	0	24 ม.ค. 67	20	500	41,250		
บจก. ดงลานศิลา				25 ม.ค. 67	0	0	25 ม.ค. 67	20	500	40,750		
บจก. ดงลานศิลา				26 ม.ค. 67	0	0	26 ม.ค. 67	20	500	40,250		
บจก. ดงลานศิลา				27 ม.ค. 67	0	0	27 ม.ค. 67	30	750	39,500		
บจก. ดงลานศิลา				28 ม.ค. 67	0	0	28 ม.ค. 67	0	0	39,500		
บจก. ดงลานศิลา				29 ม.ค. 67	0	0	29 ม.ค. 67	25	625	38,875		
บจก. ดงลานศิลา				30 ม.ค. 67	0	0	30 ม.ค. 67	25	625	38,250		
บจก. ดงลานศิลา				31 ม.ค. 67	0	0	31 ม.ค. 67	15	375	37,875		
บจก. ดงลานศิลา								680	15000			



กรรมการผู้จัดการ
.....5..... /2..... /67.....

บัญชีรายละเอียดบัตรเครดิตประจำสถานที่ทำการในอนุญาต

วัน/เดือน/ปี	รายการรับ			รายการจ่าย			หมายเหตุ
	บัตรเครดิต(นัด)	สายจนวน(ม.)	แก๊ป(ดอก)	บัตรเครดิต(นัด)	สายจนวน(ม.)	แก๊ป(ดอก)	
ยอดยกมา	10,945		7,800				ยกยอดมาปี2566
ม.ค.-67				3,575		1,950	
ก.พ.-67				2,255		1,775	
มี.ค.-67				825		375	
เม.ย.-67				825		375	
พ.ค.-67							
มิ.ย.-67							
ก.ค.-67							
ส.ค.-67							
ก.ย.-67							
ต.ค.-67							
พ.ย.-67							
ธ.ค.-67							
ม.ค.-68							
ก.พ.-68							
มี.ค.-68							
เม.ย.-68							
พ.ค.-68							
มิ.ย.-68							
ก.ค.-68							
ส.ค.-68							
ก.ย.-68							
ต.ค.-68							
พ.ย.-68							
ธ.ค.-68							
รวมรับ	10,945	-	7,800				
รวมจ่าย	7,480	-	4,475				
คงเหลือ	3,465	-	3,325				



ลงชื่อ

(นามสกุล)

กรรมการผู้จัดการ

...8.... / ...5.... / ...67....

ตรวจสอบการรับ-จ่าย และยอดบัตรเครดิตคงเหลือแล้ว ถูกต้องตามความเป็นจริง

ลงชื่อ

(.....)

นายทะเบียนท้องถิ่นอำเภอ สีชมพู

..... / /

บัญชีรายละเอียดยอดวัดระเบิด ประจำเดือน เมษายน พ.ศ. 2567

วัน/เดือน/ปี	รายการรับ			รายการจ่าย			หมายเหตุ
	วัดระเบิด(นัด)	สายจนวน(ม.)	แก๊ป(ดอก)	วัดระเบิด(นัด)	สายจนวน(ม.)	แก๊ป(ดอก)	
ยกมา	4,290		3,700				
1 เม.ย. 67	-	-	-	55		25	
2 เม.ย. 67	-	-	-	55		25	
3 เม.ย. 67	-	-	-	55		25	
4 เม.ย. 67	-	-	-	55		25	
5 เม.ย. 67	-	-	-	55		25	
6 เม.ย. 67	-	-	-	0		0	ไม่มีการระเบิด
7 เม.ย. 67	-	-	-	0		0	ไม่มีการระเบิด
8 เม.ย. 67	-	-	-	55		25	
9 เม.ย. 67	-	-	-	55		25	
10 เม.ย. 67	-	-	-				
11 เม.ย. 67	-	-	-				
12 เม.ย. 67	-	-	-				
13 เม.ย. 67	-	-	-				หยุดวันสงกรานต์
14 เม.ย. 67	-	-	-				10-15/04/2567
15 เม.ย. 67	-	-	-				
16 เม.ย. 67	-	-	-	0		0	ไม่มีการระเบิด
17 เม.ย. 67	-	-	-	55		25	
18 เม.ย. 67	-	-	-	55		25	
19 เม.ย. 67	-	-	-	55		25	
20 เม.ย. 67	-	-	-	0		0	ไม่มีการระเบิด
21 เม.ย. 67	-	-	-	0		0	ไม่มีการระเบิด
22 เม.ย. 67	-	-	-	0		0	ไม่มีการระเบิด
23 เม.ย. 67	-	-	-	55		25	
24 เม.ย. 67	-	-	-	55		25	
25 เม.ย. 67	-	-	-	55		25	
26 เม.ย. 67	-	-	-	0		0	ไม่มีการระเบิด
27 เม.ย. 67	-	-	-	0		0	ไม่มีการระเบิด
28 เม.ย. 67	-	-	-	0		0	ไม่มีการระเบิด
29 เม.ย. 67	-	-	-	55		25	
30 เม.ย. 67	-	-	-	55		25	
	-	-	-				
รวมรับ	4,290	-	3,700				
รวมจ่าย	825	-	375				
คงเหลือ	3,465	-	3,325				



× [Redacted]
 ลงชื่อ
 (นาง [Redacted])
 กรรมการผู้จัดการ
 ...8.... / ...5.... /67.....

ขอลงหมายเหตุ สำหรับเมื่อรับใหม่ให้ลงวันที่ โดยว่าอนุญาตฉบับนี้ ลงวันที่เท่าใด ถ้าจ่ายให้ลงลายมือผู้รับเป็นหลักฐาน

แบบ ป.๑๔

บัญชีรายละเอียดยอดวัตถุระเบิด ประจำเดือน เมษายน พ.ศ. 2567
 ชื่อผู้รับใบอนุญาต บจก.คณาสีลา ใช้ที่ตำบล คณาสีลา อำเภอสี่หมื่น จังหวัดขอนแก่น
 ใบอนุญาตฉบับที่ 2/2567 ลงวันที่ 17 เมษายน พ.ศ. 2567 สำหรับใช้การระเบิดหิน

วันที่	รายการรับ		รายการจ่าย		หมายเหตุ
	AMMONIUM NITRATR (กก.)	ANFO (กก.)	AMMONIUM NITRATR (กก.)	ANFO (กก.)	
เหลือจาก เดือนก่อน	41,125				
วันที่ 1		1,170.40	1,100	1,170.40	
2	13,000.00	1,170.40	1,100	1,170.40	
3		1,170.40	1,100	1,170.40	
4		1,170.40	1,100	1,170.40	
5	-	1,170.40	1,100	1,170.40	
6		-	-	-	ไม่มีการระเบิด
7		-	-	-	ไม่มีการระเบิด
8		532.00	500	532.00	
9		399.00	375	399.00	
10		-	-	-	
11		-	-	-	
12					หยุดสงกรานต์
13					10-15/04/2567
14		-	-	-	
15		-	-	-	
16		-	-	-	ไม่มีการระเบิด
17		399.00	375	399.00	
18		665.00	625	665.00	
19		532.00	500	532.00	
20		-	-	-	
21		-	-	-	
22		-	-	-	
23		532.00	500	532.00	
24		399.00	375	399.00	
25		532.00	500	532.00	
26		-	-	-	
27		-	-	-	
28		-	-	-	
29		532.00	500	532.00	
30		532.00	500	532.00	
		-	-	-	
รวมรับ	54,125	10,906.00	ลงชื่อ		ผู้รับอนุญาต
รวมจ่าย	10,250	10,906.00	(น		
คงเหลือ	43,875	-	วันที่	08/05/2567	

ช่องหมายเหตุ สำหรับเมื่อรับใหม่ให้ลงว่า โดยอนุญาตฉบับที่ ลงวันที่เท่าใด ถ้าจ่ายให้ลงลายมือชื่อผู้รับไว้เป็นหลักฐาน



ประจำเดือน เมษายน พ.ศ. 2567

แบบรายงานการตรวจสอบการใช้ปุ๋ยแอมโมเนียมไนเตรท ในพื้นที่ จังหวัดขอนแก่น

ที่	ชื่อผู้ประกอบการ	สถานที่ตั้ง	สถานที่เก็บ	หน่วยงานผู้อนุญาต ชื่อ ขนย้าย ใช้	ปริมาณการรับปุ๋ยแอมโมเนียม			ปริมาณการรับปุ๋ยแอมโมเนียม			ผู้ตรวจสอบ	หมายเหตุ	
					วัน เดือน ปี ที่รับ	ปริมาณการรับ ตุง (ก.ก.)		วัน เดือน ปี จ่าย	ปริมาณการใช้ ตุง (ก.ก.)	คงเหลือ (ก.ก.)			
อ.สีชมพู จ.ขอนแก่น	บจก. ดงลานศิลา	บริษัท ดงลานศิลา จำกัด 444 หมู่ 7 อ. สีชมพู จ.ขอนแก่น 40220	บริษัท ดงลานศิลา จำกัด 444 หมู่ 7 อ. สีชมพู จ.ขอนแก่น 40220	อำเภอ สีชมพู จังหวัด ขอนแก่น							41,125		
	บจก. ดงลานศิลา				1 เม.ย. 67	0	0	1 เม.ย. 67	44	1100	40,025		
	บจก. ดงลานศิลา				2 เม.ย. 67	520	13000	2 เม.ย. 67	44	1100	51,925		
	บจก. ดงลานศิลา				3 เม.ย. 67	0	0	3 เม.ย. 67	44	1100	50,825		
	บจก. ดงลานศิลา				4 เม.ย. 67	0	0	4 เม.ย. 67	44	1100	49,725		
	บจก. ดงลานศิลา				5 เม.ย. 67	0	0	5 เม.ย. 67	44	1100	48,625		
	บจก. ดงลานศิลา				6 เม.ย. 67	0	0	6 เม.ย. 67	0	0	48,625	ไม่มีการระเบิด	
	บจก. ดงลานศิลา				7 เม.ย. 67	0	0	7 เม.ย. 67	0	0	48,625	ไม่มีการระเบิด	
	บจก. ดงลานศิลา				8 เม.ย. 67	0	0	8 เม.ย. 67	20	500	48,125		
	บจก. ดงลานศิลา				9 เม.ย. 67	0	0	9 เม.ย. 67	15	375	47,750		
	บจก. ดงลานศิลา				10 เม.ย. 67	0	0	10 เม.ย. 67	0	0	47,750		
	บจก. ดงลานศิลา				11 เม.ย. 67	0	0	11 เม.ย. 67	0	0	47,750	หยุดวันสงกรานต์	
	บจก. ดงลานศิลา				12 เม.ย. 67	0	0	12 เม.ย. 67	0	0	47,750	10-16/04/2567	
	บจก. ดงลานศิลา				13 เม.ย. 67	0	0	13 เม.ย. 67	0	0	47,750		
	บจก. ดงลานศิลา				14 เม.ย. 67	0	0	14 เม.ย. 67	0	0	47,750		
	บจก. ดงลานศิลา				15 เม.ย. 67	0	0	15 เม.ย. 67	0	0	47,750		
	บจก. ดงลานศิลา				16 เม.ย. 67	0	0	16 เม.ย. 67	0	0	47,750	ไม่มีการระเบิด	
	บจก. ดงลานศิลา				17 เม.ย. 67	0	0	17 เม.ย. 67	15	375	47,375		
	บจก. ดงลานศิลา				18 เม.ย. 67	0	0	18 เม.ย. 67	25	625	46,750		
	บจก. ดงลานศิลา				19 เม.ย. 67	0	0	19 เม.ย. 67	20	500	46,250		
	บจก. ดงลานศิลา				20 เม.ย. 67	0	0	20 เม.ย. 67	0	0	46,250	ไม่มีการระเบิด	
	บจก. ดงลานศิลา				21 เม.ย. 67	0	0	21 เม.ย. 67	0	0	46,250	ไม่มีการระเบิด	
	บจก. ดงลานศิลา				22 เม.ย. 67	0	0	22 เม.ย. 67	0	0	46,250	ไม่มีการระเบิด	
	บจก. ดงลานศิลา				23 เม.ย. 67	0	0	23 เม.ย. 67	20	500	45,750		
	บจก. ดงลานศิลา				24 เม.ย. 67	0	0	24 เม.ย. 67	15	375	45,375		
	บจก. ดงลานศิลา				25 เม.ย. 67	0	0	25 เม.ย. 67	20	500	44,875		
	บจก. ดงลานศิลา				26 เม.ย. 67	0	0	26 เม.ย. 67	0	0	44,875	ไม่มีการระเบิด	
	บจก. ดงลานศิลา				27 เม.ย. 67	0	0	27 เม.ย. 67	0	0	44,875	ไม่มีการระเบิด	
	บจก. ดงลานศิลา				28 เม.ย. 67	0	0	28 เม.ย. 67	0	0	44,875	ไม่มีการระเบิด	
	บจก. ดงลานศิลา				29 เม.ย. 67	0	0	29 เม.ย. 67	20	500	44,375		
	บจก. ดงลานศิลา				30 เม.ย. 67	0	0	30 เม.ย. 67	20	500	43,875		
	บจก. ดงลานศิลา								0	0	43,875		
รวม							410	10250	43,875				

รวม

410 10250



()

กรรมการผู้จัดการ

....8.... /5.... / ...67.....

บัญชีรายละเอียดวัดกระแสเงินสดประจำสถานที่ทำการในอนุญาต

วัน/เดือน/ปี	รายการรับ			รายการจ่าย			หมายเหตุ
	วัดกระแสเงินสด(นับ)	สายจนวน(บ.)	แก้ปี(ดอกเบี้ย)	วัดกระแสเงินสด(นับ)	สายจนวน(บ.)	แก้ปี(ดอกเบี้ย)	
ยอดยกมา	10,915		7,800				ยกยอดมาปี2566
ม.ค.-67				3,575		1,950	
ก.พ.-67				2,255		1,775	
มี.ค.-67				825		375	
เม.ย.-67							
พ.ค.-67							
มิ.ย.-67							
ก.ค.-67							
ส.ค.-67							
ก.ย.-67							
ต.ค.-67							
พ.ย.-67							
ธ.ค.-67							
ม.ค.-68							
ก.พ.-68							
มี.ค.-68							
เม.ย.-68							
พ.ค.-68							
มิ.ย.-68							
ก.ค.-68							
ส.ค.-68							
ก.ย.-68							
ต.ค.-68							
พ.ย.-68							
ธ.ค.-68							
รวมรับ	10,915	.	7,800				
รวมจ่าย	6,655	.	4,100				
คงเหลือ	4,290	.	3,700				



ลงชื่อ
(นาย)
กรรมการผู้จัดการ
.....5..... /4..... /67.....

ตรวจสอบการรับ-จ่าย และยอดวัดกระแสเงินสดแล้ว ถูกต้องตามความเป็นจริง

ลงชื่อ
(.....)
นายทะเบียนท้องถิ่นอำเภอ สิบมพู
..... / /

บัญชีรายละเอียดยอดวัดกระเปิด ประจำเดือน มีนาคม พ.ศ. 2567

วัน/เดือน/ปี	รายการรับ			รายการจ่าย			หมายเหตุ
	วัดกระเปิด(นัด)	สายฉนวน(ม.)	แก้ว(ดอก)	วัดกระเปิด(นัด)	สายฉนวน(ม.)	แก้ว(ดอก)	
ยกมา	5,115		4,075				
1 มี.ค. 67	-	-	-	0		0	ไม่มีการระเบิด
2 มี.ค. 67	-	-	-	0		0	ไม่มีการระเบิด
3 มี.ค. 67	-	-	-	0		0	ไม่มีการระเบิด
4 มี.ค. 67	-	-	-	55		25	
5 มี.ค. 67	-	-	-	55		25	
6 มี.ค. 67	-	-	-	55		25	
7 มี.ค. 67	-	-	-	0		0	ไม่มีการระเบิด
8 มี.ค. 67	-	-	-	0		0	ไม่มีการระเบิด
9 มี.ค. 67	-	-	-	55		25	
10 มี.ค. 67	-	-	-	0		0	ไม่มีการระเบิด
11 มี.ค. 67	-	-	-	55		25	
12 มี.ค. 67	-	-	-	0		0	ไม่มีการระเบิด
13 มี.ค. 67	-	-	-	55		25	
14 มี.ค. 67	-	-	-	55		25	
15 มี.ค. 67	-	-	-	55		25	
16 มี.ค. 67	-	-	-	55		25	
17 มี.ค. 67	-	-	-	0		0	ไม่มีการระเบิด
18 มี.ค. 67	-	-	-	0		0	ไม่มีการระเบิด
19 มี.ค. 67	-	-	-	0		0	ไม่มีการระเบิด
20 มี.ค. 67	-	-	-	55		25	
21 มี.ค. 67	-	-	-	55		25	
22 มี.ค. 67	-	-	-	55		25	
23 มี.ค. 67	-	-	-	0		0	ไม่มีการระเบิด
24 มี.ค. 67	-	-	-	0		0	ไม่มีการระเบิด
25 มี.ค. 67	-	-	-	55		25	
26 มี.ค. 67	-	-	-	0		0	ไม่มีการระเบิด
27 มี.ค. 67	-	-	-	0		0	ไม่มีการระเบิด
28 มี.ค. 67	-	-	-	0		0	ไม่มีการระเบิด
29 มี.ค. 67	-	-	-	55		25	
30 มี.ค. 67	-	-	-	55		25	
31 มี.ค. 67	-	-	-	0		0	ไม่มีการระเบิด
รวมรับ	5,115	-	4,075				
รวมจ่าย	825	-	375				
คงเหลือ	4,290	-	3,700				

ลงชื่อ

กรรมการผู้จัดการ

...5.... / ...4.... /67.....

ขอหมายเหตุ สำหรับเมื่อรับใหม่ให้ลงว่า โดยว่าอนุญาตฉบับที่ ลงวันที่เท่าใด ถ้าจ่ายให้ลงลายมือผู้รับเป็นหลักฐาน

แบบ ป.๑๔

บัญชีรายละเอียดยอดวัตถุระเบิด ประจำเดือน มีนาคม พ.ศ. 2567
 ชื่อผู้รับใบอนุญาต บจก.ดงลานศิลา ใช้ที่ตำบล ดงลาน อำเภอ สีชมพู จังหวัด ขอนแก่น
 ใบอนุญาตฉบับที่ 2/2566 ลงวันที่ 24 เมษายน พ.ศ. 2566 สำหรับใช้การ ระเบิดหิน

วันที่	รายการรับ		รายการจ่าย		หมายเหตุ
	AMMONIUM NITRATR (กก.)	ANFO (กก.)	AMMONIUM NITRATR (กก.)	ANFO (กก.)	
เหลือจาก เดือนก่อน	35,000				
วันที่ 1		-	-	-	ไม่มีการระเบิด
2		-	-	-	ไม่มีการระเบิด
3		-	-	-	ไม่มีการระเบิด
4		665.00	625	665.00	
5	15,000.00	798.00	750	798.00	
6		532.00	500	532.00	
7		-	-	-	ไม่มีการระเบิด
8		-	-	-	ไม่มีการระเบิด
9		532.00	500	532.00	
10		-	-	-	ไม่มีการระเบิด
11		665.00	625	665.00	
12		-	-	-	ไม่มีการระเบิด
13		665.00	625	665.00	
14		665.00	625	665.00	
15		665.00	625	665.00	
16		665.00	625	665.00	
17		-	-	-	ไม่มีการระเบิด
18		-	-	-	ไม่มีการระเบิด
19		665.00	625	665.00	
20		798.00	750	798.00	
21		532.00	500	532.00	
22		-	-	-	ไม่มีการระเบิด
23		-	-	-	ไม่มีการระเบิด
24		-	-	-	ไม่มีการระเบิด
25		532.00	500	532.00	
26		-	-	-	ไม่มีการระเบิด
27		-	-	-	ไม่มีการระเบิด
28		-	-	-	ไม่มีการระเบิด
29		532.00	500	532.00	
30		532.00	500	532.00	
31		-			ไม่มีการระเบิด
รวมรับ	50,000	9,443.00			
รวมจ่าย	8,875	9,443.00			
คงเหลือ	41,125	-			

ช่องหมายเหตุ สำหรับเมื่อรับใหม่ให้กรอว่า โดยอนุญาตฉบับที่ ลงวันที่เท่าใด ถ้าจ่ายให้ลงลายมือชื่อผู้รับไว้เป็นหลักฐาน



ประจำเดือน มีนาคม พ.ศ. 2567

แบบรายงานการตรวจสอบการใช้ปุ๋ยแอมโมเนียมไนเตรท ในพื้นที่ จังหวัดขอนแก่น

ที่	ชื่อผู้ประกอบการ	สถานที่ตั้ง	สถานที่เก็บ	หน่วยงานผู้อนุญาต ชื่อ ขนย้าย ใช้	ปริมาณการรับปุ๋ยแอมโมเนียม			ปริมาณการรับปุ๋ยแอมโมเนียม			ผู้ตรวจสอบ	หมายเหตุ
					วัน เดือน ปี ที่รับ	ปริมาณการรับ		วัน เดือน ปี จ่าย	ปริมาณการใช้			
						ถุง	(ก.ก.)		ถุง	(ก.ก.)		
อ.สีชมพู จ.ขอนแก่น	บจก. ดงลานศิลา	บริษัท ดงลานศิลา จำกัด 444 หมู่ 7 อ. สีชมพู จ.ขอนแก่น 40220	บริษัท ดงลานศิลา จำกัด 444 หมู่ 7 อ. สีชมพู จ.ขอนแก่น 40220	อำเภอ สีชมพู จังหวัด ขอนแก่น							35,000	
	บจก. ดงลานศิลา				1 มี.ค. 67	0	0	1 มี.ค. 67	0	0	35,000	ไม่มีการระเบิด
	บจก. ดงลานศิลา				2 มี.ค. 67	0	0	2 มี.ค. 67	0	0	35,000	ไม่มีการระเบิด
	บจก. ดงลานศิลา				3 มี.ค. 67	0	0	3 มี.ค. 67	0	0	35,000	ไม่มีการระเบิด
	บจก. ดงลานศิลา				4 มี.ค. 67	0	0	4 มี.ค. 67	25	625	34,375	
	บจก. ดงลานศิลา				5 มี.ค. 67	600	15000	5 มี.ค. 67	30	750	48,625	
	บจก. ดงลานศิลา				6 มี.ค. 67	0	0	6 มี.ค. 67	20	500	48,125	
	บจก. ดงลานศิลา				7 มี.ค. 67	0	0	7 มี.ค. 67	0	0	48,125	ไม่มีการระเบิด
	บจก. ดงลานศิลา				8 มี.ค. 67	0	0	8 มี.ค. 67	0	0	48,125	ไม่มีการระเบิด
	บจก. ดงลานศิลา				9 มี.ค. 67	0	0	9 มี.ค. 67	20	500	47,625	
	บจก. ดงลานศิลา				10 มี.ค. 67	0	0	10 มี.ค. 67	0	0	47,625	ไม่มีการระเบิด
	บจก. ดงลานศิลา				11 มี.ค. 67	0	0	11 มี.ค. 67	25	625	47,000	
	บจก. ดงลานศิลา				12 มี.ค. 67	0	0	12 มี.ค. 67	0	0	47,000	ไม่มีการระเบิด
	บจก. ดงลานศิลา				13 มี.ค. 67	0	0	13 มี.ค. 67	25	625	46,375	
	บจก. ดงลานศิลา				14 มี.ค. 67	0	0	14 มี.ค. 67	25	625	45,750	
	บจก. ดงลานศิลา				15 มี.ค. 67	0	0	15 มี.ค. 67	25	625	45,125	
	บจก. ดงลานศิลา	16 มี.ค. 67	0		0	16 มี.ค. 67	25	625	44,500			
	บจก. ดงลานศิลา	17 มี.ค. 67	0		0	17 มี.ค. 67	0	0	44,500	ไม่มีการระเบิด		
	บจก. ดงลานศิลา	18 มี.ค. 67	0		0	18 มี.ค. 67	0	0	44,500	ไม่มีการระเบิด		
	บจก. ดงลานศิลา	19 มี.ค. 67	0		0	19 มี.ค. 67	0	0	44,500	ไม่มีการระเบิด		
	บจก. ดงลานศิลา	20 มี.ค. 67	0		0	20 มี.ค. 67	25	625	43,875			
	บจก. ดงลานศิลา	21 มี.ค. 67	0		0	21 มี.ค. 67	30	750	43,125			
	บจก. ดงลานศิลา	22 มี.ค. 67	0		0	22 มี.ค. 67	20	500	42,625			
	บจก. ดงลานศิลา	23 มี.ค. 67	0		0	23 มี.ค. 67	0	0	42,625	ไม่มีการระเบิด		
	บจก. ดงลานศิลา	24 มี.ค. 67	0		0	24 มี.ค. 67	0	0	42,625	ไม่มีการระเบิด		
	บจก. ดงลานศิลา	25 มี.ค. 67	0		0	25 มี.ค. 67	20	500	42,125			
	บจก. ดงลานศิลา	26 มี.ค. 67	0		0	26 มี.ค. 67	0	0	42,125	ไม่มีการระเบิด		
	บจก. ดงลานศิลา	27 มี.ค. 67	0		0	27 มี.ค. 67	0	0	42,125	ไม่มีการระเบิด		
	บจก. ดงลานศิลา	28 มี.ค. 67	0		0	28 มี.ค. 67	0	0	42,125	ไม่มีการระเบิด		
	บจก. ดงลานศิลา	29 มี.ค. 67	0		0	29 มี.ค. 67	20	500	41,625			
	บจก. ดงลานศิลา	30 มี.ค. 67	0		0	30 มี.ค. 67	20	500	41,125			
	บจก. ดงลานศิลา	31 มี.ค. 67	0		0	31 มี.ค. 67	0	0	41,125	ไม่มีการระเบิด		
					รวม	355	8875	41,125				



X
(นาม)
กรรมการผู้จัดการ
...5... / ...4... / ...67...

บัญชีรายละเอียดบัตรเครดิตประจำสถานที่ทำการในอนุญาต

วัน/เดือน/ปี	รายการรับ			รายการจ่าย			หมายเหตุ
	บัตรเครดิต(ชนิด)	สายฉนวน(ม.)	แก๊ส(ดอก)	บัตรเครดิต(ชนิด)	สายฉนวน(ม.)	แก๊ส(ดอก)	
ยอดยกมา	10,945		7,800				ยกยอดมาปี 2566
ม.ค.-67				3,575		1,950	
ก.พ.-67				2,255		1,775	
มี.ค.-67							
เม.ย.-67							
พ.ค.-67							
มิ.ย.-67							
ก.ค.-67							
ส.ค.-67							
ก.ย.-67							
ต.ค.-67							
พ.ย.-67							
ธ.ค.-67							
ม.ค.-68							
ก.พ.-68							
มี.ค.-68							
เม.ย.-68							
พ.ค.-68							
มิ.ย.-68							
ก.ค.-68							
ส.ค.-68							
ก.ย.-68							
ต.ค.-68							
พ.ย.-68							
ธ.ค.-68							
รวมรับ	10,945	-	7,800				
รวมจ่าย	5,830	-	3,725				
คงเหลือ	5,115	-	4,075				



X [Redacted]
 ลงชื่อ
 (น [Redacted])
 กรรมการผู้จัดการ
 ...5... / ...3... / ...67...

ตรวจสอบการรับ-จ่าย และยอดบัตรเครดิตคงเหลือแล้ว ถูกต้องตามความเป็นจริง

ลงชื่อ
 (.....)
 นายทะเบียนห้องที่อำเภอ สีขนทุ
 / /

บัญชีรายละเอียดยอดวัดกระเปิด ประจำเดือน กุมภาพันธ์ พ.ศ. 2567

วัน/เดือน/ปี	รายการรับ			รายการจ่าย			หมายเหตุ
	วัดกระเปิด(นัด)	สายจนวน(ม.)	แก๊ป(ดอก)	วัดกระเปิด(นัด)	สายจนวน(ม.)	แก๊ป(ดอก)	
ยกมา	7,370		5,850				
1 ก.พ. 67	-	-	-	165		100	
2 ก.พ. 67	-	-	-	165		100	
3 ก.พ. 67	-	-	-	165		100	
4 ก.พ. 67	-	-	-	110		50	
5 ก.พ. 67	-	-	-	110		100	
6 ก.พ. 67	-	-	-	110		100	
7 ก.พ. 67	-	-	-	110		100	
8 ก.พ. 67	-	-	-	110		100	
9 ก.พ. 67	-	-	-	110		100	
10 ก.พ. 67	-	-	-	55		50	
11 ก.พ. 67	-	-	-	110		50	
12 ก.พ. 67	-	-	-	55		50	
13 ก.พ. 67	-	-	-	110		100	
14 ก.พ. 67	-	-	-	55		50	
15 ก.พ. 67	-	-	-	55		50	
16 ก.พ. 67	-	-	-	0		0	ไม่มีการกระเปิด
17 ก.พ. 67	-	-	-	0		0	ไม่มีการกระเปิด
18 ก.พ. 67	-	-	-	55		25	
19 ก.พ. 67	-	-	-	55		50	
20 ก.พ. 67	-	-	-	55		50	
21 ก.พ. 67	-	-	-	55		50	
22 ก.พ. 67	-	-	-	55		50	
23 ก.พ. 67	-	-	-	55		50	
24 ก.พ. 67	-	-	-	55		50	
25 ก.พ. 67	-	-	-	55		50	
26 ก.พ. 67	-	-	-	55		50	
27 ก.พ. 67	-	-	-	55		50	
28 ก.พ. 67	-	-	-	55		50	
29 ก.พ. 67	-	-	-	55		50	
	-	-	-				
	-	-	-				
รวมรับ	7,370	-	5,850				
รวมจ่าย	2,255	-	1,775				
คงเหลือ	5,115	-	4,075				





๙๐ [Redacted]
 ลงชื่อ
 (นาง ศักดิ์ [Redacted])
 กรรมการผู้จัดการ
 ...5.... / ...3.... /67.....

ช่องหมายเหตุ สำหรับเมื่อรับใหม่ให้ลงว่า โดยว่าอนุญาตฉบับที่ ลงวันที่เท่าใด ถ้าจ่ายให้ลงลายมือผู้รับเป็นหลักฐาน

แบบ ป.๑๔

บัญชีรายละเอียดยอดวัตถุดิบ ประจำเดือน กุมภาพันธ์ พ.ศ. 2567
 ชื่อผู้รับใบอนุญาต บจก.ดงสามสีลา ใช้ที่ตำบล ดงสาม อำเภอสว่าง จังหวัดขอนแก่น
 ใบอนุญาตฉบับที่ 2/2566 ลงวันที่ 24 เมษายน พ.ศ. 2566 สำหรับใช้การระเบิดดิน

วันที่	รายการรับ		รายการจ่าย		หมายเหตุ
	AMMONIUM NITRATR (กณ.)	ANFO (กณ.)	AMMONIUM NITRATR (กณ.)	ANFO (กณ.)	
เหลือจาก เดือนก่อน	37,875				
วันที่ 1		665.00	625	665.00	
2		532.00	500	532.00	
3		532.00	500	532.00	
4		1,330.00	1,250	1,330.00	
5		1,596.00	1,500	1,596.00	
6		1,463.00	1,375	1,463.00	
7		1,330.00	1,250	1,330.00	
8	15,000	1,596.00	1,500	1,596.00	
9		1,596.00	1,500	1,596.00	
10		1,330.00	1,250	1,330.00	
11		1,330.00	1,250	1,330.00	
12		1,330.00	1,250	1,330.00	
13		1,330.00	1,250	1,330.00	
14		1,064.00	1,000	1,064.00	
15		1,064.00	1,000	1,064.00	
16		-	-	-	ไม่มีการระเบิด
17		-	-	-	ไม่มีการระเบิด
18		931.00	875	931.00	
19		1,330.00	1,250	1,330.00	
20	15,000	1,463.00	1,375	1,463.00	
21		1,330.00	1,250	1,330.00	
22		1,463.00	1,375	1,463.00	
23		1,596.00	1,500	1,596.00	
24		1,330.00	1,250	1,330.00	
25		1,463.00	1,375	1,463.00	
26		1,596.00	1,500	1,596.00	
27		1,330.00	1,250	1,330.00	
28		1,596.00	1,500	1,596.00	
29		1,463.00	1,375	1,463.00	
		-	-	-	
		-	-	-	
รวมรับ	67,875	34,979.00	ลงชื่อ 		
รวมจ่าย	32,875	34,979.00	(น )		
คงเหลือ	35,000	-	วันที่ 29/02/2567		

ข้อหมายเหตุ สำหรับเมื่อรับใหม่ให้ลงว่า โดยอนุญาตฉบับที่ ลงวันที่เท่าใด ถ้าจ่ายให้หลายมือชื่อผู้รับไว้เป็นหลักฐาน



ประจำเดือน กุมภาพันธ์ พ.ศ. 2567

แบบรายงานการตรวจสอบการใช้ปุ๋ยแอมโมเนียมไนเตรท ในพื้นที่ จังหวัดขอนแก่น

ที่	ชื่อผู้ประกอบการ	สถานที่ตั้ง	สถานที่เก็บ	หน่วยงานผู้อนุญาต ชื่อ ขนย้าย ปุ๋ย	ปริมาณการรับปุ๋ยแอมโมเนียมไนเตรท			ปริมาณการรับปุ๋ยแอมโมเนียมไนเตรท			ผู้ตรวจสอบ	หมายเหตุ
					วัน เดือน ปี ที่รับ	ปุ๋ย ถุง	(ก.ก.)	วัน เดือน ปี จ่าย	ปุ๋ย ถุง	คองเกลือ (ก.ก.)		
อ. สีนมพู่ จ. ขอนแก่น	บจก. ดงลานศิลา	บริษัท ดงลานศิลา จำกัด 44.4 หมู่ 7 อ. สีนมพู่ จ. ขอนแก่น 40220	บริษัท ดงลานศิลา จำกัด 44.4 หมู่ 7 อ. สีนมพู่ จ. ขอนแก่น 40220	อำเภอ สีนมพู่ จังหวัด ขอนแก่น						37,875		
	บจก. ดงลานศิลา				1 ก.พ. 67	0	0	1 ก.พ. 67	25	625	37,250	
	บจก. ดงลานศิลา				2 ก.พ. 67	0	0	2 ก.พ. 67	20	500	36,750	
	บจก. ดงลานศิลา				3 ก.พ. 67	0	0	3 ก.พ. 67	20	500	36,250	
	บจก. ดงลานศิลา				4 ก.พ. 67	0	0	4 ก.พ. 67	50	1250	35,000	
	บจก. ดงลานศิลา				5 ก.พ. 67	0	0	5 ก.พ. 67	60	1500	33,500	
	บจก. ดงลานศิลา				6 ก.พ. 67	0	0	6 ก.พ. 67	55	1375	32,125	
	บจก. ดงลานศิลา				7 ก.พ. 67	0	0	7 ก.พ. 67	50	1250	30,875	
	บจก. ดงลานศิลา				8 ก.พ. 67	600	15000	8 ก.พ. 67	60	1500	44,375	
	บจก. ดงลานศิลา				9 ก.พ. 67	0	0	9 ก.พ. 67	60	1500	42,875	
	บจก. ดงลานศิลา				10 ก.พ. 67	0	0	10 ก.พ. 67	50	1250	41,625	
	บจก. ดงลานศิลา				11 ก.พ. 67	0	0	11 ก.พ. 67	50	1250	40,375	
	บจก. ดงลานศิลา				12 ก.พ. 67	0	0	12 ก.พ. 67	50	1250	39,125	
	บจก. ดงลานศิลา				13 ก.พ. 67	0	0	13 ก.พ. 67	50	1250	37,875	
	บจก. ดงลานศิลา				14 ก.พ. 67	0	0	14 ก.พ. 67	40	1000	36,875	
	บจก. ดงลานศิลา				15 ก.พ. 67	0	0	15 ก.พ. 67	40	1000	35,875	
	บจก. ดงลานศิลา				16 ก.พ. 67	0	0	16 ก.พ. 67	0	0	35,875	ไม่มีการระเบิด
	บจก. ดงลานศิลา				17 ก.พ. 67	0	0	17 ก.พ. 67	0	0	35,875	ไม่มีการระเบิด
	บจก. ดงลานศิลา				18 ก.พ. 67	0	0	18 ก.พ. 67	35	875	35,000	
	บจก. ดงลานศิลา				19 ก.พ. 67	0	0	19 ก.พ. 67	50	1250	33,750	
	บจก. ดงลานศิลา				20 ก.พ. 67	600	15000	20 ก.พ. 67	55	1375	47,375	
	บจก. ดงลานศิลา				21 ก.พ. 67	0	0	21 ก.พ. 67	50	1250	46,125	
	บจก. ดงลานศิลา				22 ก.พ. 67	0	0	22 ก.พ. 67	55	1375	44,750	
	บจก. ดงลานศิลา				23 ก.พ. 67	0	0	23 ก.พ. 67	60	1500	43,250	
	บจก. ดงลานศิลา				24 ก.พ. 67	0	0	24 ก.พ. 67	50	1250	42,000	
	บจก. ดงลานศิลา				25 ก.พ. 67	0	0	25 ก.พ. 67	55	1375	40,625	
	บจก. ดงลานศิลา				26 ก.พ. 67	0	0	26 ก.พ. 67	60	1500	39,125	
	บจก. ดงลานศิลา				27 ก.พ. 67	0	0	27 ก.พ. 67	50	1250	37,875	
	บจก. ดงลานศิลา				28 ก.พ. 67	0	0	28 ก.พ. 67	60	1500	36,375	
	บจก. ดงลานศิลา				29 ก.พ. 67	0	0	29 ก.พ. 67	55	1375	35,000	
	บจก. ดงลานศิลา					0	0		0	0	35,000	
	บจก. ดงลานศิลา					0	0		0	0	35,000	

รวม



32875

กรรมการผู้จัดการ
...5... / ...3... / ...67...